

## PLAN D'ÉCHANTILLONNAGE PORT DU PAVÉ – CHARRON- 2022

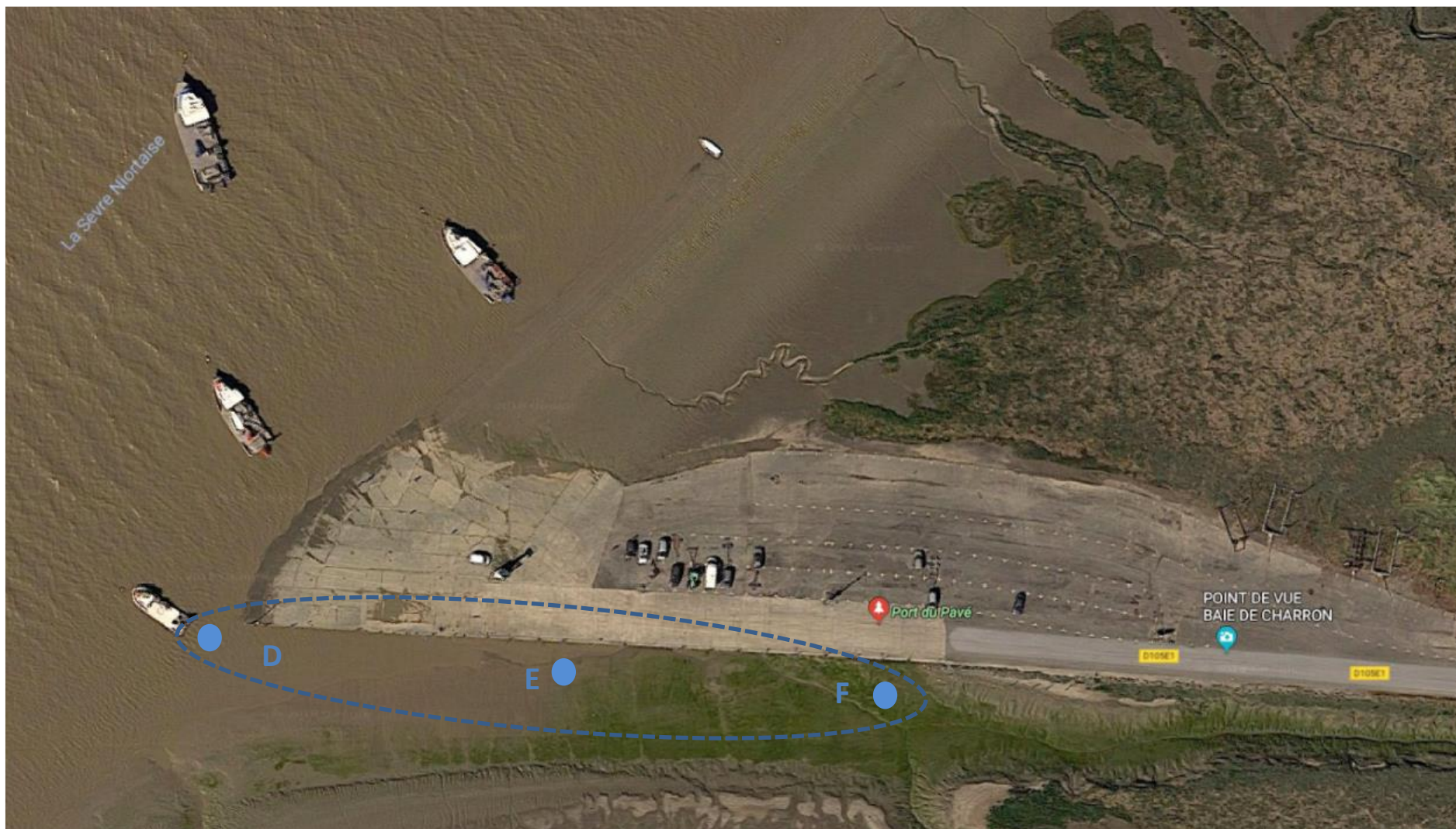

● Analyse moyenne sur un pool de 3 échantillons. Paramètres : Bactériologie (E. Coli et Entéro.)

## PLAN D'ÉCHANTILLONNAGE PORT DE GARDE - CHARRON



● Analyse moyenne sur un pool de 3 échantillons. Paramètres : Bactériologie (E. Coli et Entéro.)

Site de La Rochelle - 5 allée de l'Océan  
 BP 63036 - 17031 La Rochelle Cedex 1  
 Tél. 05 46 28 12 12 - Fax 05 46 28 39 83  
 contact-lr@qualyse.fr  
 Siège ZAF Montlalaisir - 79220 Champdeniers



01803009

**N° 23SO-206-1**

CG/CG000\_04  
 Ordonnateur n° 03931-07640  
 Code Produit SE001  
 Page 1 sur 2

**DEPARTEMENT CHARENTE MARITIME**  
**DIR DE LA MER ET DU LITTORAL**  
**17305-ROCHEFORT CEDEX**

**DEPARTEMENT CHARENTE MARITIME**  
**POLE AMENAGEMENT ET ENV**  
**DIR DE LA MER ET DU LITTORAL**  
**4 AV LOUIS VICTOR BACHELAR BP273**  
**17305 ROCHEFORT CEDEX**

**RAPPORT D'ANALYSES (Analyse de sédiments marins)**

Commune : **17091 CHARRON**  
 Adresse-Lieu dit : CHARRON  
 Lieu de prélèvement : PORT DU PAVE  
 Point de prélèvement : POOL D+E+F  
 Préleveur : M MESNARD KEVIN (15465)  
 Identification terrain/reception : KME230804009  
 Date de prélèvement : 04/08/2023 13:05 Date de réception : 04/08/2023 15:12  
 Température à réception (°C) : 4.4 Nature du produit : Milieu Marin Sédiments

Condition de réception : Conformes

**Commentaires**

Précipitations : 'FAIBLES'

**Modalité de prélèvement**

**DETERMINATIONS BACTERIOLOGIQUES**

**QUALYSE-LR**

		Résultats	Normes ou Spécifications *
E.coli micromethode NPP (XP X33-019 (02/04))	04/08/23 (1) dans 10g de MB	220	
Enterocoques Microméthode NPP (NF EN ISO 7899-1 (03/99))	04/08/23 (1) dans 10g de MB	29	

\* Norme sédiments marins: niveau N1(bleu) et N2 (rouge) des arrêtés 09/08/06, 08/02/13 & 17/07/14.

Qualyse s'exonère de toute responsabilité quant aux informations fournies par le client pouvant affecter la validité du résultat. Dans le cas où le prélèvement a été réalisé par le client ou son délégataire, les résultats ne se rapportent qu'à l'objet tel que reçu et soumis à essais. Dans tous les autres cas, les résultats ne se rapportent qu'à l'objet soumis à essais.

La reproduction de ce rapport d'analyse n'est autorisée que sous sa forme intégrale. Le nombre de pages est indiqué dans le cartouche.

Les informations concernant les incertitudes de mesure sont fournies à la demande du client.

Pour déclarer ou non la conformité du résultat, il n'a pas été tenu compte de l'incertitude associée au résultat.

(1) Date de début d'analyse

**Site de La Rochelle - 5 allée de l'Océan**  
BP 63036 - 17031 La Rochelle Cedex 1  
Tél. 05 46 28 12 12 - Fax 05 46 28 39 83  
contact-lr@qualyse.fr  
Siège ZAF Montlaisir - 79220 Champdeniers



01803009

Liste des laboratoires impliqués :

QUALYSE-LR (1-6892)      QUALYSE SITE LA ROCHELLE - 5, Allées de l'Océan (LA ROCHELLE CEDEX 1)

Marius PAGEAUD

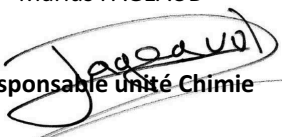
  
Responsable Unité Chimie

**N° 23SO-206-1**

CG/CG000\_04  
Ordonnateur n° 03931-07640

**Code Produit SE001**

Page 2 sur 2

(1) Date de début d'analyse

Site de La Rochelle - 5 allée de l'Océan  
BP 63036 - 17031 La Rochelle Cedex 1  
Tél. 05 46 28 12 12 - Fax 05 46 28 39 83  
contact-lr@qualyse.fr  
Siège ZAF Montlalaisir - 79220 Champdeniers



01803010

**N° 23SO-206-2**

CG/CG000\_04  
Ordonnateur n° 03931-07640  
Code Produit SE001  
Page 1 sur 2

**DEPARTEMENT CHARENTE MARITIME  
DIR DE LA MER ET DU LITTORAL  
17305-ROCHEFORT CEDEX**

**DEPARTEMENT CHARENTE MARITIME  
POLE AMENAGEMENT ET ENV  
DIR DE LA MER ET DU LITTORAL  
4 AV LOUIS VICTOR BACHELAR BP273  
17305 ROCHEFORT CEDEX**

### RAPPORT D'ANALYSES (Analyse de sédiments marins)

Commune : **17091 CHARRON**  
Adresse-Lieu dit : CHARRON  
Lieu de prélèvement : CORPS DE GARDE  
Point de prélèvement : POOL A+B+C  
Préleveur : M MESNARD KEVIN (15465)  
Identification terrain/reception : KME230804010  
Date de prélèvement : 04/08/2023 13:44 Date de réception : 04/08/2023 15:12  
Température à réception (°C) : 4.4 Nature du produit : Milieu Marin Sédiments

Condition de réception : Conformes

#### Commentaires

Précipitations : 'FAIBLES'

Modalité de prélèvement

### DETERMINATIONS BACTERIOLOGIQUES

QUALYSE-LR

	Résultats	Normes ou Spécifications *
E.coli micromethode NPP (XP X33-019 (02/04)) 04/08/23 (1) dans 10g de MB	820	
Enterocoques Microméthode NPP (NF EN ISO 7899-1 (03/99)) 04/08/23 (1) dans 10g de MB	1800	

\* Norme sédiments marins: niveau N1(bleu) et N2 (rouge) des arrêtés 09/08/06, 08/02/13 & 17/07/14.

Qualyse s'exonère de toute responsabilité quant aux informations fournies par le client pouvant affecter la validité du résultat. Dans le cas où le prélèvement a été réalisé par le client ou son délégataire, les résultats ne se rapportent qu'à l'objet tel que reçu et soumis à essais. Dans tous les autres cas, les résultats ne se rapportent qu'à l'objet soumis à essais.

La reproduction de ce rapport d'analyse n'est autorisée que sous sa forme intégrale. Le nombre de pages est indiqué dans le cartouche.

Les informations concernant les incertitudes de mesure sont fournies à la demande du client.

Pour déclarer ou non la conformité du résultat, il n'a pas été tenu compte de l'incertitude associée au résultat.

(1) Date de début d'analyse

**Site de La Rochelle - 5 allée de l'Océan**  
BP 63036 - 17031 La Rochelle Cedex 1  
Tél. 05 46 28 12 12 - Fax 05 46 28 39 83  
contact-lr@qualyse.fr  
Siège ZAF Montlaisir - 79220 Champdeniers



**01803010**

Liste des laboratoires impliqués :

QUALYSE-LR (1-6892)      QUALYSE SITE LA ROCHELLE - 5, Allées de l'Océan (LA ROCHELLE CEDEX 1)

Marius PAGEAUD

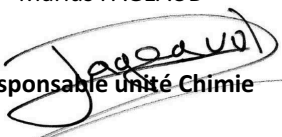
  
Responsable Unité Chimie

**N° 23SO-206-2**

CG/CG000\_04  
Ordonnateur n° 03931-07640

**Code Produit SE001**

Page 2 sur 2

<sup>(1)</sup> Date de début d'analyse